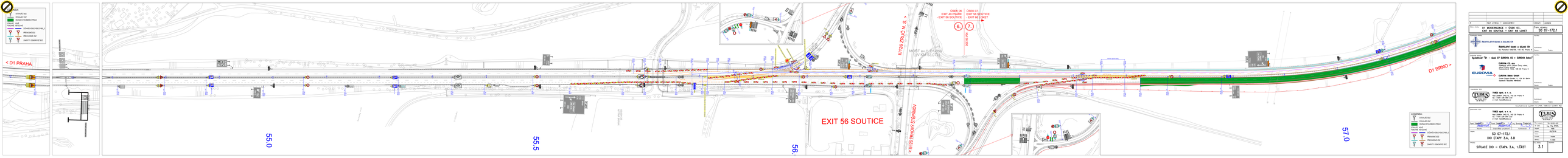
< D1 PRAHA
D1 BRNO >
EXIT 56 SOUTICE
55.0
55.5
56.
57.0
IV/126 ZÁKLIŠ < S >
< S 126 TRBOVLJE ŠTEPÁNOVI
MOST ev.č. D-01006
(SV KM 53,0750)
ÚSEK 06
EXIT 49 PRAŽIČ
> EXIT 56 SOUTICE
ÚSEK 07
EXIT 56 SOUTICE
> EXIT 66 LOVEČ
6.
7.
LEGENDA:
STAVAJÍCÍ BSE
STAVAJÍCÍ BZ
DOČASNÁ DOPRAVNÍ ZNAČENÍ
NOVÝ
PŘEKRYTÍ NOVÝMI
STAVAJÍCÍ BSE (VÝBLESKY)
PROVISORNÍ BSE
PROVISORNÍ BZ
ZAMÝTÝ DOPRAVNÍ BSE

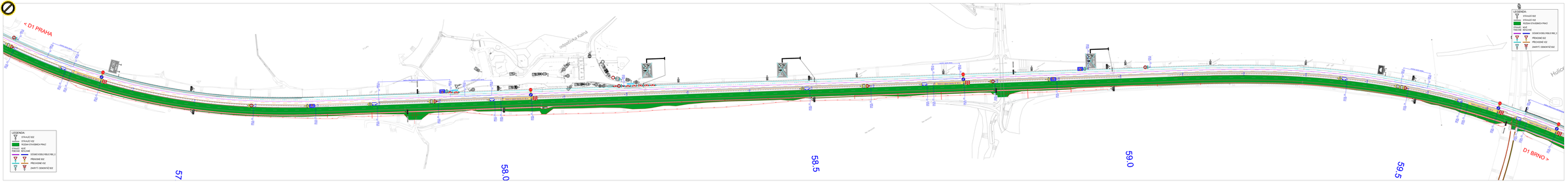

č.	text změny – odůvodnění	datum	podpis

Stav. akce:	D1 MODERNIZACE – OSEK ST. EXIT 56 SOUTICE – EXIT 66 LOVĚST
Číslo akce:	SO 07-172.1
Objednatel:	ŘEDITELSTVÍ SILNIC A DÁLNIC ČR
Zhotovitel:	Společnost "D1 – Osek ST EUROVIA CS + EUROVIA Beton" EUROVIA CS, a.s. Koněvova 2747/3, 130 00 Praha 3 - Žižkov, Česká republika IČO: 46 31 74 01 EUROVIA Beton GmbH Franz-Geyer-Straße 11, 120 31 Berlin, Spolková republika Německo
Zodpovědný projektant:	TUBES spol. s r. o. Nad Džbánem 340/10, 140 00 Praha 4 - Nusle, Česká republika tel.: +420 244 004 320 e-mail: tubes@tubes.cz
Zodpovědný projektant:	TUBES spol. s r. o. Nad Džbánem 340/10, 140 00 Praha 4 - Nusle, Česká republika tel.: +420 244 004 320 e-mail: tubes@tubes.cz
Hlavní inženýr projektu:	Ing. Zdeněk Kolínský
Vedoucí projektu:	Ing. Zdeněk Kolínský
Kontroloval:	Ing. Tomáš Kolínský
Stupeň:	DÚR
Číslo:	SO 07-172.1
Název:	DIO ETAPY 3.A, 3.B
Příloha:	SITUACE DIO – ETAPA 3.A, 2.ČÁST
Datum:	10/2020
Měřítko:	1:2000
Číslo výkresu:	3.2

LEGENDA
ASFALT BIT
ASFALT BIT
PODKLAD CEMENTOVÝ
ZEMINA
ZEMINA
ZEMINA - ZEMINA VYSOKÁ FÁZE
PŘEDPISY
PŘEDPISY
ZÁPRTY CEMENTOVÝ
← D1 PRAHA
60.0
60.5

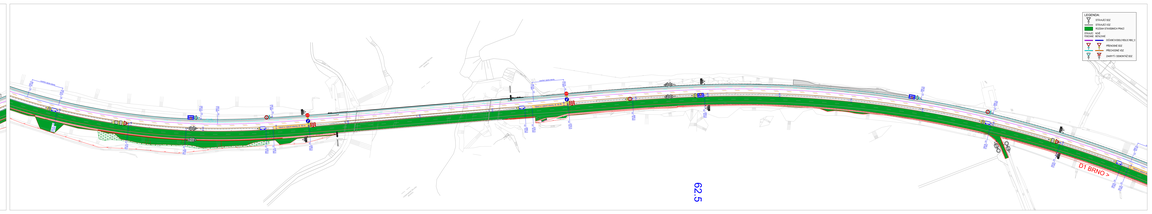
LEGENDA
ASFALT BIT
ASFALT BIT
PODKLAD CEMENTOVÝ
ZEMINA
ZEMINA
ZEMINA - ZEMINA VYSOKÁ FÁZE
PŘEDPISY
PŘEDPISY
ZÁPRTY CEMENTOVÝ
62.5
D1 BRNO →

LEGENDA:
STAVAJÍCÍ KSZ
STAVAJÍCÍ KSZ
PŘEDMĚT STAVEBNÍCH PRACÍ
STAVAJÍCÍ NOVÉ
PŘEDMĚT BOURÁNÍ
DOČASNÉ SVODLIVÉ KOLEJE
PŘECHODNÉ KSZ
PŘECHODNÉ KSZ
ZAMÝTÍ / DEMONTÁŽ KSZ
< D1 PRAHA
D1 BRNO >
64.0
64.5
Na Kopaninách

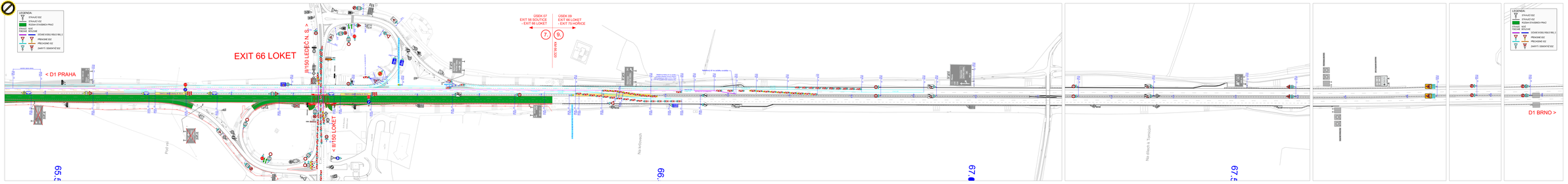

č.	text změny – odůvodnění	datum	podpis

Stav. akce:	D1 MODERNIZACE – OSEK S7, EXIT 56 SOUTICE – EXIT 66 LOKET
Část akce:	SO 07-172.1
Stupeň:	DSP
Objekt:	RONDELOVÝ SILNIČ A SILNIČ ČR
Místo:	Na Pomezí 545/56, 147 00, Praha 4
Investor:	Správa a údržba silnic Praha, Na Pomezí 545/56, 147 00 Praha 4
Zhotovitel:	Společnost "D1 - Sdue S7 EUROVIA CS + EUROVIA Beton" EUROVIA CS, a.s. Koněvova 2616/145, 130 80 Praha 3 - Žižkov, Česká republika IČO: 46 34 41 01 EUROVIA Beton GmbH Franz-Josef-Strauß-Allee 11, 93053 Regensburg, Spolková republika Německo
Zpracovatel:	TUBES spol. s r. o. Nad Džbánem 1948/10, 140 00 Praha 4 - Nusle, IČO: 60 19 36 01 tel.: +420 244 004 111 e-mail: tubes@tubes.cz
Zodpovědný projektant:	TUBES spol. s r. o. Nad Džbánem 1948/10, 140 00 Praha 4 - Nusle, IČO: 60 19 36 01 tel.: +420 244 004 111 e-mail: tubes@tubes.cz
Hlavní inženýr projektu:	Ing. Petr Tomášek, ČKAIT-0500188
Vedoucí projektové skupiny:	Ing. Zdeněk Tomášek, ČKAIT-0500188
Hlavní inženýr projektu:	Ing. Petr Tomášek, ČKAIT-0500188
Vedoucí projektové skupiny:	Ing. Zdeněk Tomášek, ČKAIT-0500188
Název:	SO 07-172.1 DIO ETAPY 3.A, 3.B
Příloha:	SITUACE DIO – ETAPA 3.A, 5.ČÁST
Stupeň:	DSP
Objekt:	RONDELOVÝ SILNIČ A SILNIČ ČR
Část:	SO 07-172.1
Vypracoval:	Ing. Petr Tomášek
Kontroloval:	Ing. Zdeněk Tomášek
Datum:	10/2021
Měřítko:	1:2000
Číslo:	3.5

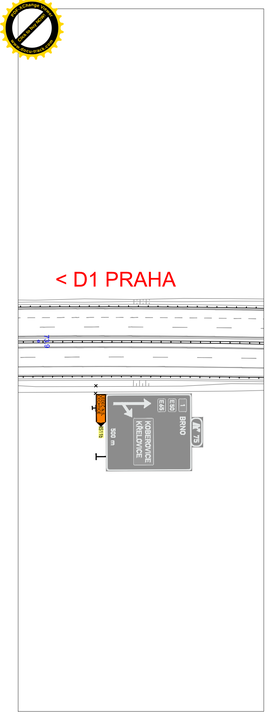
< D1 PRAHA
BRNO
KOBEROVICE
KŘELOVICE
RDS 6
RDS 7
RDS 8
RDS 9
RDS 10
RDS 11
RDS 12
RDS 13
RDS 14
RDS 15
RDS 16
RDS 17
RDS 18
RDS 19
RDS 20
RDS 21
RDS 22
RDS 23
RDS 24
RDS 25
RDS